



S.I.R.U.

Società Italiana della Riproduzione Umana

7° CONGRESSO NAZIONALE

MEDICINA E BIOLOGIA DELLA RIPRODUZIONE

Un team multidisciplinare di operatori insieme alle coppie infertili
nel percorso verso la genitorialità

BARI 11-13 APRILE 2024

The Nicolaus Hotel - Via Cardinale Agostino Ciasca 27

Paola Piomboni

PRESIDENTI DEL CONGRESSO

Egidio Fino

Guglielmo Ragusa



CON IL PATROCINIO DI



CITTÀ DI BARI



FNOMCeO

Federazione Nazionale degli Ordini
dei Medici Chirurghi e degli Odontoiatri



Ordine dei Medici
Chirurghi e Odontoiatri
della Provincia di Bari
www.omceo.bari.it



FiSM
Federazione delle Società
Medico-Scientifiche Italiane

FNOB
FEDERAZIONE NAZIONALE
DEGLI ORDINI DEI BIOLOGI



Ordine dei
Biologi

DELLA PUGLIA E DELLA BASILICATA

CECOS
ITALIA



ADI
E.T.S. già ONLUS
Associazione Italiana
di Dietetica e Nutrizione Clinica



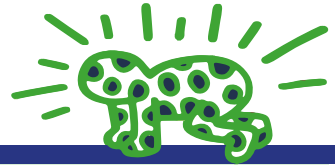

COMITATO SCIENTIFICO

PRESIDENTI E CONSIGLIO DI PRESIDENZA

Paola Piomboni Egidio Fino Guglielmo Ragusa
Antonino Guglielmino Luigi Montano Paola Viganò Roberto Marci

CONSIGLIO DIRETTIVO

GINECOLOGIA

Maria Giuseppina Picconeri
Stefania Iaccarino
Angelo Alessandro Marino
Alessandra Vucetich

ANDROLOGIA

Nicola Arrighi
Emanuele Baldassarre
Serena Maruccia
Paolo Rossi

BIOLOGIA

Sandrine Chamayou
Maria Giulia Minasi
Giovanni Ruvolo
Tiziana Notari

GENETICA

Sebastiana Pappalardo

OSTETRICIA

Valentina Basile

MEDICI CONSULTORIALI

Ermanno Venti

PSICOLOGIA

Stefano Bernardi

INVITATI PERMANENTI

Maria Paola Costantini Roberto Laganara Domenico Baldini
Simone Palini Stefano Palomba Aldo Volpes
Domenico Carone Edgardo Somigliana



COORDINATORI DEI GRUPPI DI INTERESSE SPECIALE (GIS)

Domenico Carone, Stefano Palomba, Aldo Volpes

COORDINATORI DEI GIS

ETICA E ASPETTI SOCIO CULTURALI

Maria Pia Iadicicco

CHIRURGIA ED ENDOMETRIOSI

Paola Viganò e Marco D'Asta

ANDROLOGIA

Carlo Trotta

EMBRIOLOGIA E GENETICA

Marina Baldi e Alessandra Fraioli

PSICOLOGIA

Zaira Donarelli

ENDOCRINOLOGIA E IMPIANTO

**Giuseppa Fuggetta e
Antonio Mangiacasale**

DONAZIONE E PRESERVAZIONE
DELLA FERTILITÀ

Filippo Giacone e Francesca Parissone

SICUREZZA E QUALITÀ

Mariangela Palmieri

AMBIENTE, STILI DI VITA E PREVENZIONE
DEL DANNO RIPRODUTTIVO

Franco Lisi e Antonio Esposito

PROGETTI INTERNAZIONALI DI RICERCA E
COMUNICAZIONE SOCIAL NELLA
PROMOZIONE DELLA FERTILITÀ

Pieraldo Inaudi e Caterina Andò

PROFESSIONE OSTETRICA

Maria Santo

BIOLOGIA DELLA NUTRIZIONE

Veronica Corsetti

MEDICINA DEL TERRITORIO

Francesco Sarica e Domenico Grimaldi

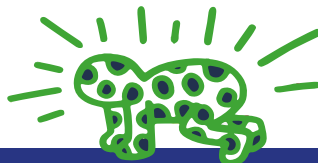

COORDINATORE COMITATO TECNICO SCIENTIFICO

Edgardo Somigliana

COORDINATORE OSSERVATORIO GIURIDICO

Maria Paola Costantini

COORDINATORE MACRO AREA SUD

Domenico Baldini

COORDINATORE MACRO AREA CENTRO

Simone Palini

COORDINATORE MACRO AREA NORD

Guglielmo Ragusa

COORDINATORI REGIONALI

COMITATO Abruzzo

Francesco Ciarrocchi

COMITATO Campania

Adriana Fortunato

COMITATO Calabria

Emanuele Ruvio

COMITATO Emilia Romagna

Giovanni Battista La Sala

COMITATO Friuli Venezia Giulia

Stefania Piccolo

COMITATO Lazio

Pietro Salacone

COMITATO Liguria

Rosita Piscopo

COMITATO Lombardia

Corina Lepadatu

COMITATO Piemonte

Alessandro Morelli

COMITATO Puglia

Pasquale Totaro

COMITATO Sardegna

Nuccia Vargiu

COMITATO Sicilia

Marco Galletta

COMITATO Toscana

Pieraldo Inaudi

COMITATO Umbria - Marche

Maurizio Cignitti

COMITATO Valle D'Aosta

Alessandra Fraioli

COMITATO Veneto

Marina Castelli

COMITATO Trentino Alto Adige

Arne Luehwink



RAZIONALE DEL CONGRESSO

In Italia si stima che circa il 30% delle coppie ogni anno si confronta con un problema di infertilità, e la Medicina e la Biologia della Riproduzione rappresentano una nuova frontiera in Sanità per le numerose implicazioni epidemiologiche, sociologiche, etiche e tecnologiche che le tecniche di Riproduzione Medicalmente Assistita pongono.

Nel 7° Congresso Nazionale della Società Italiana della Riproduzione Umana (SIRU) la *Coppia Infertile sarà al centro del dibattito e del confronto nel suo percorso diagnostico e terapeutico*, valorizzando l'approccio multidisciplinare ed integrato attraverso la presa in carico della coppia infertile da parte di tutte le figure professionali impegnate ad assicurare la realizzazione del progetto genitoriale.

Si affronteranno, quindi, temi legati alla prevenzione primaria e secondaria dell'infertilità, dalla nutrizione alla sessualità e fino agli aspetti legati all'ambiente e allo stile di vita, con un'attenzione particolare ai progetti in collaborazione con la Scuola di educazione sanitaria e salute riproduttiva, fino al diritto dell'accesso alla cura.

Verranno discussi gli aspetti più innovativi nella gestione della coppia infertile che si rivolge alle Unità di Cura di Medicina della Riproduzione, in relazione alle patologie più diffuse relative al fattore uterino, alle disfunzioni ovulatorie, alle patologie andrologiche, e alla sempre più diffusa richiesta di preservazione della fertilità, attraverso la crioconservazione dei gameti con indicazione medica e non medica e ai protocolli terapeutici di induzione della poliovulazione.

Una sessione sarà completamente dedicata alla discussione sulla diagnosi preimpianto e più in particolare alla gestione dei casi difficili.

Ampio spazio verrà dato anche ai risvolti psicologici e alle difficoltà di comunicazione che spesso accompagnano il cammino verso la genitorialità.

L'Italia è tra i paesi che fanno meno figli al mondo. L'indice di fecondità (numero di figli per donna in età fertile) è 1,34 e siamo con la Spagna il fanalino di coda in Europa. Stiamo diventando un Paese con prevalenza della popolazione anziana e di questo passo il welfare diventerà insostenibile, una società senza figli è una società senza futuro. Bisogna invertire questa tendenza, incentivando innanzitutto la natalità e per farlo occorre ricostruire un

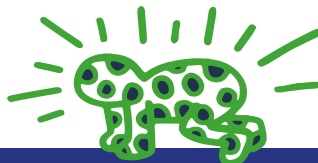

tessuto sociale e delle facilitazioni per le famiglie, che oggi in Italia non sono sufficienti.

Solo con il DPCM del 12/1/2017 la Procreazione Medicalmente Assistita (PMA) è entrata a far parte delle prestazioni sanitarie garantite dal Servizio Sanitario Nazionale ed incluse nei LEA, i livelli essenziali di assistenza istituiti per la prima volta dal D.lgs. n. 502/1992. Ma si è dovuto aspettare il 19 aprile 2023 per il perfezionamento dell'iter legislativo e solo dall'inizio del 2024 le cittadine e i cittadini italiani potranno vedere sul serio la loro applicazione in modo uniforme e omogeneo nei propri territori.

Questo 7° Congresso sarà anche l'occasione per definire la "road map" verso l'applicazione dei LEA al fine di uniformare l'accesso alle cure di tutti i cittadini sul territorio nazionale, evento che potrà finalmente garantire non solo la tutela dei pazienti e degli operatori della medicina e della biologia della riproduzione, ma anche la sicurezza delle pratiche cliniche e la loro umanizzazione. Uno sguardo al futuro nelle sessioni dedicate ai nuovi approcci in Medicina delle Riproduzione e all'applicazione delle nuove tecnologie in PMA.

Verrà posta infine una lente d'ingrandimento sulle pubblicazioni per valutare il loro effettivo valore scientifico e si avrà anche modo di discutere sulle nuove linee guida e la loro implementazione attraverso i percorsi diagnostico terapeutici assistenziali, basati sulla Medicina basata sull'Evidenza, da articolare nelle varie realtà regionali.

Un percorso quindi da percorrere insieme tra operatori e coppie infertili, umanamente, verso la genitorialità.



FACULTY

Allegra Adolfo	<i>Palermo</i>	Castello Claudio	<i>Torino</i>
Amorim Christiani A.	<i>Bruxelles</i>	Cefalù Eleonora	<i>Palermo</i>
Arrighi Nicola	<i>Brescia</i>	Chamayou Sandrine	<i>Catania</i>
Aversa Antonio	<i>Catanzaro</i>	Chiappetta Luigi	<i>Taranto</i>
Bachouchi Abdelouahab	<i>Rabat</i>	Cho Yoon Sung	<i>Bari</i>
Baldi Marina	<i>Roma</i>	Ciccarone Mariavita	<i>Roma</i>
Baldini Domenico	<i>Bisceglie</i>	Cignitti Maurizio	<i>Ancona</i>
Barbato Vincenza	<i>Napoli</i>	Cittadino Calogero Dante	<i>Catania</i>
Barone Stefano	<i>Lido di Camaiore</i>	Coccia Maria Elisabetta	<i>Firenze</i>
Basile Valentina	<i>Firenze</i>	Colpi Giovanna Maria	<i>Lugano</i>
Ben Khalifa Moncef	<i>Parigi</i>	Condorelli Rosita	<i>Catania</i>
Bernardi Stefano	<i>Rimini</i>	Coppola Lamberto	<i>Nardò</i>
Bertapelle Giulia	<i>Verona</i>	Corsetti Veronica	<i>Pomezia</i>
Bertoli Massimo	<i>Mantova</i>	Corvasce Antonio	<i>Barletta</i>
Bianca Sebastiano	<i>Catania</i>	Costantini Maria Paola	<i>Roma</i>
Bini Maurizio	<i>Milano</i>	Creanza Vincenzo	<i>Bari</i>
Boeri Luca	<i>Milano</i>	D'Amico Giacomo	<i>Messina</i>
Bologna Maurizio	<i>Roma</i>	D'Arrigo Marisa	<i>Napoli</i>
Borzì Placido	<i>Catania</i>	D'Asta Marco	<i>Catania</i>
Boscia Filippo Maria	<i>Bari</i>	Dale Brian	<i>Napoli</i>
Bruno Velia	<i>Roma</i>	Dattilo Maurizio	<i>Lugano</i>
Brusco Gian Francesco	<i>Perugia</i>	Dell'Edera Domenico	<i>Matera</i>
Buccheri Matteo	<i>Venezia</i>	Delfanti Edoardo	<i>Milano</i>
Capuzzo Martina	<i>Verona</i>	Donarelli Zaira	<i>Palermo</i>
Cardea Clementina	<i>Catania</i>	Engl Bruno	<i>Bolzano</i>
Carlucci Sergio	<i>Lecce</i>	Ettore Carla	<i>Catania</i>
Carone Domenico	<i>Taranto - Bari</i>	Facchin Stefano	<i>Pordenone</i>
Caruso Salvatore	<i>Catania</i>	Falcidia Ernesto	<i>Catania</i>
Casalechi Máira	<i>Cantù</i>	Fasciani Alessandro	<i>Genova</i>
Castelli Marina	<i>San Dona' di Piave</i>	Ferraro Claudia	<i>Milano</i>

MEDICINA E BIOLOGIA DELLA RIPRODUZIONE

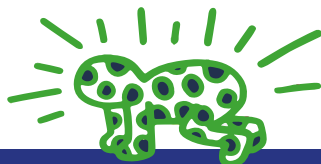

Fichera Marco	<i>Catania</i>	Iadicicco Maria Pia	<i>Napoli</i>
Fikri Jamal	<i>Rabat</i>	Inaudi Pieraldo	<i>Firenze</i>
Filippi Francesca	<i>Milano</i>	Irollo Alfonso Maria	<i>Chianciano Terme</i>
Fino Egidio	<i>Napoli</i>	La Sala Giovanni Battista	<i>Reggio Emilia</i>
Firmo Marco	<i>Brescia</i>	La Vignera Sandro S.M.	<i>Catania</i>
Florini Maria Cristina	<i>Modena</i>	Laganara Roberto	<i>Padova</i>
Fortunato Adriana	<i>Napoli</i>	Lepadatu Corina	<i>Milano</i>
Fracassi Alice	<i>Roma</i>	Liprino Annalisa	<i>Catania</i>
Fraioli Alessandra	<i>Aosta</i>	Lisi Franco	<i>Roma</i>
Franchini Mario	<i>Firenze</i>	Loiudice Isamaria	<i>Bari</i>
Fuggetta Giuseppa	<i>Siracusa</i>	Lombardi Lia	<i>Milano</i>
Furlan Valentina	<i>San Dona' di Piave</i>	Losavio Pietro Paolo	<i>Lecce</i>
Gagliardi Rosario	<i>Lecce</i>	Lovascio Giuseppe	<i>Bari</i>
Galletta Marco	<i>Messina</i>	Luddi Alice	<i>Siena</i>
Gallo Omar	<i>Modena</i>	Luehwink Arne	<i>Trento</i>
Gentile Mariacira	<i>Gragnano</i>	Maddalena Chiara	<i>Bari</i>
Gesualdo Loreto	<i>Bari</i>	Maggi Sara	<i>Valencia</i>
Giacone Filippo	<i>Catania</i>	Manna Claudio	<i>Roma</i>
Giagulli Vito	<i>Bari</i>	Manzella Sabrina	<i>Catania</i>
Giammusso Bruno M.S.	<i>Catania</i>	Marci Roberto	<i>Ferrara</i>
Giardina Emiliano	<i>Roma</i>	Marino Angelo Alessandro	<i>Palermo</i>
Girelli Raffaella	<i>Roma</i>	Maruccia Serena	<i>Milano</i>
Giulini Simone	<i>Modena</i>	Minasi Maria Giulia	<i>Roma</i>
González Eva	<i>Barcellona</i>	Montano Luigi	<i>Napoli</i>
Grecchi Giorgia	<i>Milano</i>	Morelli Alessandro	<i>Bra'</i>
Grimaldi Domenico	<i>Catania</i>	Morgante Giuseppe	<i>Siena</i>
Guglielmino Antonino	<i>Catania</i>	Mossotto Domenico	<i>Torino</i>
Guglielmo Maria Cristina	<i>Monza</i>	Nibali Daniela	<i>Catania</i>
Iaccarino Mirella	<i>Napoli</i>	Notari Tiziana	<i>Salerno</i>
Iaccarino Stefania	<i>Napoli</i>	Orvieto Raoul	<i>Tel Aviv</i>



Paffoni Alessio	<i>Cantù</i>	Totaro Pasquale	<i>Bari</i>
Palini Simone	<i>Cattolica</i>	Tripodi Giacomo Umberto	<i>Gioia Tauro</i>
Palmieri Alessandro	<i>Napoli</i>	Trotta Carlo	<i>Napoli</i>
Palmieri Mariangela	<i>Napoli</i>	Vanni Valeria Stella	<i>Milano</i>
Palomba Stefano	<i>Roma</i>	Vargiu Nuccia	<i>Sassari</i>
Palumbo Marco	<i>Catania</i>	Vasta Francesca Natascia	<i>Roma</i>
Papaleo Enrico	<i>Milano</i>	Venti Ermanno	<i>Catania</i>
Papandrea Sebastiano	<i>Catania</i>	Vento Maria Elena	<i>Catania</i>
Pappalardo Sebastiana	<i>Roma</i>	Viganò Paola	<i>Milano</i>
Parissone Francesca	<i>Verona</i>	Vitale Maria	<i>Roma</i>
Patrizio Pasquale	<i>Miami</i>	Volpes Aldo	<i>Palermo</i>
Pavone Valentina	<i>Milano</i>	Volpini Laura	<i>Roma</i>
Pazienza Valerio	<i>San Giovanni Rotondo</i>	Vucetich Alessandra	<i>Milano</i>
Piccinni Marie Pierre	<i>Firenze</i>	Zurkirch Vanessa	<i>Firenze</i>
Piccolo Stefania	<i>Udine</i>		
Picconeri Maria Giuseppina	<i>Roma</i>		
Piomboni Paola	<i>Siena</i>		
Piscopo Rosita	<i>La Spezia</i>		
Ragusa Guglielmo	<i>Verona</i>		
Rossi Paolo	<i>Pisa</i>		
Russo Giorgio Ivan	<i>Catania</i>		
Ruvolo Giovanni	<i>Caltanissetta</i>		
Salacone Pietro	<i>Latina</i>		
Sapienza Roberta	<i>Catania</i>		
Scioscia Marco	<i>Bari</i>		
Sefrioui Omar	<i>Casablanca</i>		
Sirizzotti Matteo	<i>Siena</i>		
Somigliana Edgardo	<i>Milano</i>		
Spinella Francesca	<i>Roma</i>		
Tomei Francesco	<i>San Dona' di Piave</i>		



TAVOLA SINOTTICA

GIOVEDÌ 11 APRILE			
08.30-13.00	1° Corso Nazionale S.I.R.U. (PRE-CONGRESS) L'Intelligenza Artificiale nel laboratorio di seminologia: dalla teoria alla pratica "HANDS-ON"		
AULA A			
14.50	LETTURA MAGISTRALE Preimplantation genetic analysis: the past, the present and the future		
15.30	I SESSIONE L'accesso e la presa in carico delle coppie nei territori		
16.50	II SESSIONE Prevenzione e stili di vita: dall'adolescenza alla genitorialità		
17.30	I progetti e le iniziative della S.I.R.U.		
VENERDÌ 12 APRILE			
AULA A		AULA B	
08.30	I SESSIONE La comunicazione difficile in PMA Esercizi di staff team in Role Playing	08.30	I SESSIONE Ricerca e applicazione nella preservazione della fertilità
10.15	II SESSIONE New approaches and points of view in reproductive medicine	10.15	II SESSIONE L'andrologia funzionale alla PMA
11.55	III SESSIONE L'approccio psicologico nella prevenzione e nello sviluppo della genitorialità	11.55	III SESSIONE Immunologia della riproduzione
14.45	IV SESSIONE Il fattore uterino	14.45	IV SESSIONE PGT: i casi complessi e come gestirli
16.05	V SESSIONE La fecondazione eterologa in Italia: quali sviluppi e aspetti giuridici correlati	16.05	V SESSIONE L'applicazione delle nuove tecnologie in PMA
17.30	<i>Workshop al di fuori dell'attività formativa</i> Il corretto counselling e gli strumenti informativi alla coppia	17.30	<i>Workshop al di fuori dell'attività formativa</i> Disbiosi dei microbioti nell'infertilità della donna e dell'uomo: quali nuove evidenze e soluzioni?
18.30	ASSEMBLEA SOCI S.I.R.U.		

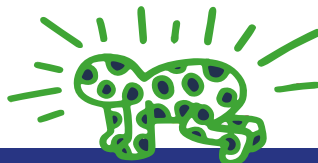

SABATO 13 APRILE

AULA A

08.30	SIMPOSIO YOUNG UNDER 35 (PREMIO S.I.R.U.)
09.45	I SESSIONE Le pubblicazioni scientifiche di alto impatto in PMA: limiti e controversie
11.25	II SESSIONE Tecniche di PMA di II livello: strategie di induzione della polioivulazione
12.50	Premio alla migliore presentazione intitolata a “Rosalbino Isabella”
13.15	Saluto dei Presidenti

MEDICINA E BIOLOGIA DELLA RIPRODUZIONE

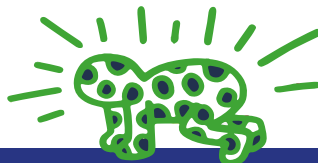

GIOVEDÌ 11 APRILE

**AULA A
PLENARIA**

- 12.30-13.30 Registrazione dei partecipanti
- 13.30-13.50 Apertura dei lavori congressuali
Paola Piomboni
Egidio Fino
Guglielmo Ragusa
Presidenti S.I.R.U.
Pasquale Totaro
Coordinatore Regionale S.I.R.U.
- 13.50-14.50 Saluti delle Autorità
Saluti delle Associazioni
di Pazienti, Centri e Società
Scientifiche
Consegna delle Targhe S.I.R.U. a
Luigi Chiappetta, Eleonora Cefalù,
Pieraldo Inaudi
Istituzione premio S.I.R.U. alla
migliore presentazione di giovani
ricercatori in memoria di
Rosalbino Isabella
- 14.50-15.30 **LETTURA MAGISTRALE**
Preimplantation genetic analysis:
the past, the present and the future
Raoul Orvieto

I SESSIONE

L'ACCESSO E LA PRESA IN CARICO DELLE COPPIE NEI TERRITORI

Moderatori: **Antonino Guglielmino,**
Stefania Iaccarino, Arne Luehwink

- 15.30-15.50 I diritti delle coppie nell'accesso
alla PMA
Giacomo D'Amico

- 15.50-16.10 La prospettiva delle cure alle
coppie con i LEA
Guglielmo Ragusa
- 16.10-16.30 La rete territoriale nei percorsi
diagnostici terapeutici
assistenziali
Ermanno Venti
- 16.30-16.50 Discussant: **Vincenzo Creanza,**
Domenico Grimaldi, Franco Lisi

II SESSIONE

PREVENZIONE E STILI DI VITA: DALL'ADOLESCENZA ALLA GENITORIALITÀ

Moderatori: **Roberto Marci, Maria Giulia Minasi,**
Luigi Montano

- 16.50-17.10 Genitorialità, famiglia e natalità
in Italia. Cambiamenti sociali e
culturali.
Lia Lombardi
- 17.10-17.30 La sessualità nell'adolescenza: è
cambiata?
Maria Cristina Florini

I PROGETTI E LE INIZIATIVE DELLA S.I.R.U.

- 17.30-17.50 Progetto SCUOLA
Giovanni Ruvolo
- 17.50-18.10 Progetto NUTRIZIONE
Veronica Corsetti
- 18.10-18.30 Discussant: **Zaira Donarelli,**
Maria Giuseppina Picconeri,
Carlo Trotta
- 18.30-19.00 Domande da studenti e insegnanti
invitati alla sessione
- 19.00 Fine della prima giornata



VENERDÌ 12 APRILE

AULA A

SESSIONE PARALLELA

I SESSIONE

LA COMUNICAZIONE DIFFICILE IN PMA

Moderatori: **Nicola Arrighi, Marina Castelli, Giuseppa Fuggetta**

08.30-08.50 La presa in carico della coppia infertile da parte da tutto il team
Valentina Basile

08.50-09.10 Il valore della relazione fra le persone: le emozioni ed il rispetto nel progetto genitoriale
Rosario Gagliardi

ESERCIZI DI STAFF TEAM IN ROLE PLAYING

09.10-09.25 1: La comunicazione della bassa risposta alla stimolazione
Stefano Bernardi, Giulia Bertapelle,
coppia di attori

09.25-09.40 2: La comunicazione della bassa risposta alla fecondazione
Alice Fracassi, Alessandra Fraioli,
coppia di attori

09.40-09.55 3: La comunicazione nel fallimento di impianto
Daniela Nibali, Guglielmo Ragusa,
coppia di attori

09.55-10.15 Discussant: **Maurizio Cignitti, Alessandro Morelli, Alessandra Vucetich**

VENERDÌ 12 APRILE

AULA B

SESSIONE PARALLELA

I SESSIONE

RICERCA E APPLICAZIONE NELLA PRESERVAZIONE DELLA FERTILITÀ

Moderatori: **Placido Borzi, Mariavita Ciccarone, Giovanni Maria Colpi**

08.30-08.50 Quando preservare per patologie tumorali su base genetica
Francesca Filippi

08.50-09.10 Criopreservazione del tessuto ovarico: congelamento lento verso vitrificazione
Vincenza Barbato

09.10-09.30 Congelamento di tessuto testicolare: a che punto siamo
Serena Maruccia

09.30-09.50 Esiste un reale pericolo per la fertilità futura? Capire le minacce di oggi per prevenire quelle future e tutelare la salute riproduttiva
Francesca Parisone

09.50-10.15 Discussant: **Valentina Furlan, Maria Cristina Guglielmo, Alfonso Maria Irollo**

MEDICINA E BIOLOGIA DELLA RIPRODUZIONE

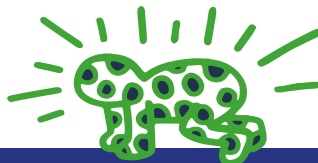

VENERDÌ 12 APRILE

AULA A

SESSIONE PARALLELA

VENERDÌ 12 APRILE

AULA B

SESSIONE PARALLELA

II SESSIONE

NEW APPROACHES AND POINTS OF VIEW IN REPRODUCTIVE MEDICINE

Moderatori: **Abdelouahab Bachouchi,**
Brian Dale, Pieraldo Inaudi

- 10.15-10.35 Endometrial and ovarian PRP: myth or reality
Omar Sefrioui
- 10.35-10.55 Identification of predictive bacterial markers from cervical swab microbiota on pregnancy outcome and consequent vaginal microbiota manipulation as emerging tool in woman undergoing assisted reproductive technologies: results from a clinical pilot study
Valerio Paziienza
- 10.55-11.15 Nutraceuticals in patients undergoing IVF: evidence and future prospects
Maurizio Dattilo
- 11.15-11.35 Approach to frozen embryo transfer: programming FET in ovulatory cycle
Jamal Fikri
- 11.35-11.55 Discussant: **Stefano Barone,**
Moncef Ben Khalifa,
Yoon Sung Cho

II SESSIONE

L'ANDROLOGIA FUNZIONALE ALLA PMA

Moderatori: **Egidio Fino, Alessandro Palmieri,**
Paolo Rossi

- 10.15-10.35 Gestione clinica del maschio infertile prima della PMA: razionale ed evidenze
Bruno Giammusso
- 10.35-10.55 Obesità e infertilità maschile
Antonio Aversa
- 10.55-11.15 Quali fattori prognostici sono in grado di prevedere il recupero di spermatozoi nel prelievo chirurgico testicolare
Luca Boeri
- 11.15-11.35 Ambiente e qualità degli spermatozoi
Luigi Montano
- 11.35-11.55 Discussant: **Lamberto Coppola,**
Vito Giagulli, Giorgio Ivan Russo



VENERDÌ 12 APRILE

AULA A

SESSIONE PARALLELA

VENERDÌ 12 APRILE

AULA B

SESSIONE PARALLELA

III SESSIONE

L'APPROCCIO PSICOLOGICO NELLA PREVENZIONE E NELLO SVILUPPO DELLA GENITORIALITÀ

Moderatori: **Chiara Maddalena,**
Francesca Natascia Vasta, Laura Volpini

- 11.55-12.15 Educazione alla scelta di genere: dalla prevenzione alla promozione della salute riproduttiva
Stefano Bernardi
- 12.15-12.35 Investire sulla preservazione della fertilità: limiti e pregi
Maurizio Bini
- 12.35-12.55 La scelta del secondo figlio: ostacolo o sostegno?
Raffaella Girelli
- 12.55-13.15 La ripresa della sessualità dopo la PMA: con successo o insuccesso
Salvatore Caruso
- 13.15-13.35 Discussant: **Clementina Cardea,**
Marisa D'Arrigo,
Vanessa Zurkirch
- 13.35-14.45 Light Lunch

III SESSIONE

IMMUNOLOGIA DELLA RIPRODUZIONE

Moderatori: **Mirella Iaccarino,**
Paola Piomboni, Nuccia Vargiu

- 11.55-12.15 Quando e quali indagini immunologiche nella valutazione dell'infertilità di coppia
Valeria Stella Vanni
- 12.15-12.35 Il testicolo: un santuario virale
Sandro La Vignera
- 12.35-12.50 Immunologia dell'impianto embrionario
Marie Pierre Piccinni
- 12.50-13.15 Modelli 3D di endometrio umano: nuove strategie per valutare l'impianto embrionario
Alice Luddi
- 13.15-13.35 Discussant: **Rosita Condorelli,**
Maria Pia Iadicicco,
Pietro Salacone
- 13.35-14.45 Light Lunch

MEDICINA E BIOLOGIA DELLA RIPRODUZIONE

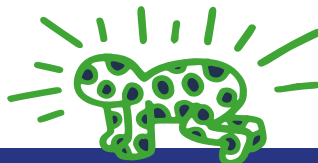

VENERDÌ 12 APRILE

AULA A

SESSIONE PARALLELA

VENERDÌ 12 APRILE

AULA B

SESSIONE PARALLELA

IV SESSIONE

IL FATTORE UTERINO

Moderatori: **Stefano Facchin, Omar Gallo, Simone Giulini**

- 14.45-15.05 Adenomiosi e impianto
Edgardo Somigliana
- 15.05-15.25 Impatto dell'endometrite cronica
sugli outcomes della PMA
Mario Franchini
- 15.25-15.45 Scratching endometriale e impianto
Claudio Castello
- 15.45-16.05 Discussant: **Marco D'Asta, Alessandro Fasciani, Marco Scioscia**

IV SESSIONE

PGT: I CASI COMPLESSI E COME GESTIRLI

Moderatori: **Sebastiano Bianca, Marco Fichera, Emiliano Giardina**

- 14.45-15.05 La decisione sul trasferimento in utero di un embrione con cariotipo 47,XXX
Sandrine Chamayou
- 15.05-15.25 Valutazione di un caso clinico di una coppia in cui la partner femminile, a seguito dell'esecuzione del test pre-concezionale "carrier screening", è risultata portatrice X-Linked di Distrofia Muscolare di Duchenne-DMD
Sebastiana Pappalardo
- 15.25-15.45 PGD: Clinical Cases for Chromosomal and Genetic Indications
Moncef Ben Khalifa
- 15.45-16.05 Discussant: **Marina Baldi, Sergio Carlucci, Francesca Spinella**



VENERDÌ 12 APRILE

AULA A

SESSIONE PARALLELA

VENERDÌ 12 APRILE

AULA B

SESSIONE PARALLELA

V SESSIONE

**LA FECONDAZIONE ETEROLOGA
IN ITALIA: QUALI SVILUPPI E ASPETTI
GIURIDICI CORRELATI**

Moderatori: **Calogero D. Cittadino,**
Roberto Laganara, Sebastiano Papandrea

- 16.05-16.25 Casi e questioni giuridiche
sull'applicazione dell'eterologa
in Italia
Maria Paola Costantini
- 16.25-16.45 Acquisizione dei gameti e status
dell'arte sulla donazione in Italia
Adolfo Allegra
- 16.45-17.05 Inquadramento normativo del
destino dei gameti ed embrioni
nelle biobanche in Europa
Domenico Carone
- 17.05-17.30 Discussant: **Ernesto Falcidia,**
Pietro Paolo Losavio,
Francesco Tomei

V SESSIONE

**L'APPLICAZIONE DELLE NUOVE
TECNOLOGIE IN PMA**

Moderatori: **Domenico Baldini,**
Mariangela Palmieri, Aldo Volpes

- 16.05-16.25 Il laboratorio PMA virtuale
Matteo Sirizzotti
- 16.25-16.45 Il futuro dove non era possibile:
l'ovogenesi in vitro
Simone Palini
- 16.45-17.05 How reproductive tissue
engineering has been
revolutionizing reproductive
medicine
Christiani A. Amorim
- 17.05-17.30 Discussant: **Alessandra Fraioli,**
Filippo Giaccone, Roberta Sapienza

MEDICINA E BIOLOGIA DELLA RIPRODUZIONE

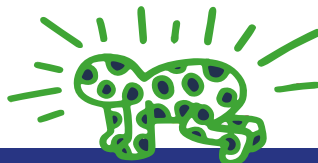

VENERDÌ 12 APRILE

AULA A

SESSIONE PARALLELA

VENERDÌ 12 APRILE

AULA B

SESSIONE PARALLELA

WORKSHOP AL DI FUORI DELL'ATTIVITÀ FORMATIVA

Moderatori: **Filippo Maria Boscia,**
Antonino Guglielmino, Roberto Marci

17.30-17.50 Menotropin in IVF: new
information towards personalized
protocols

Pasquale Patrizio

17.50-18.10 Il corretto counselling
e gli strumenti informativi alla
coppia

**Domenico Carone, Maria Paola
Costantini, Maria Elena Vento**

18.10-18.30 Discussant: **Gian Francesco Brusco,**
Matteo Buccheri,
Isamaria Loiudice

18.30 Fine della seconda giornata
Assemblea Soci S.I.R.U.

WORKSHOP AL DI FUORI DELL'ATTIVITÀ FORMATIVA

Moderatori: **Antonio Corvasce, Marco Firmo,**
Marco Palumbo

17.30-17.45 Microbiota e infertilità maschile

Serena Maruccia

17.45-18.00 Microbiota e infertilità
della donna: dalla FIV
alla gravidanza

Alessandra Vucetich

18.00-18.15 Innovative nutraceuticals for
fertility and pregnancy

Eva González

18.15-18.30 Discussant: **Claudio Manna,**
Domenico Mossotto,
Giacomo Umberto Tripodi

18.30 Fine della seconda giornata
Assemblea Soci S.I.R.U. (**AULA A**)



SABATO 13 APRILE

**AULA A
PLENARIA**

**SIMPOSIO YOUNG UNDER 35
(PREMIO S.I.R.U.)**

Moderatori: **Tiziana Notari, Alessio Paffoni,
Paola Viganò**

08.30-08.38 Tassi di successo dopo donazione di ovociti in cicli di fecondazione assistita in donne con endometriosi: analisi dei registri clinici SART e HFEA
Maïra Casalechi

08.38-08.46 Studio osservazionale prospettico in donne infertili con sovrappeso-obesità trattate con Very Low Calories Ketogenic Diet
Claudia Ferraro

08.46-08.54 Isolamento e caratterizzazione delle vescicole extracellulari rilasciate da organoidi di endometrio umano
Valentina Pavone

08.54-09.02 Tasso di utilizzo degli ovociti crioconservati per social freezing: analisi comparativa dei paesi occidentali
Edoardo Delfanti

09.02-09.10 Valutazione dell'influenza di un protocollo PPOS flessibile sugli esiti della stimolazione ovarica: studio multicentrico, prospettico, randomizzato
Sara Maggi

09.10-09.18 Analisi della composizione del microbioma del fluido intrauterino: quanto incide sull'esito del transfer di blastocisti crioconservate?
Giorgia Grecchi

09.18-09.26 Interazione tra la concentrazione nel siero di BPA con il sistema immunitario in 81 giovani donne. Ecofoodfertility for Women Project
Mariacira Gentile

09.26-09.45 Discussant: **Carla Ettore,
Sabrina Manzella,
Pasquale Totaro**

I SESSIONE

**LE PUBBLICAZIONI SCIENTIFICHE DI ALTO
IMPATTO IN PMA: LIMITI E CONTROVERSIE**

Moderatori: **Giovanni Battista La Sala,
Annalisa Liprino, Giuseppe Morgante**

09.45-10.05 La pubblicazione delle Linee Guida S.I.R.U.: valore e strumento nei vari ambiti di applicazione
Stefano Palomba

10.05-10.25 Monitoraggio domiciliare dell'ovulazione nei transfer da embrioni congelati: l'esperienza olandese (Lancet 2023)
Maria Elisabetta Coccia

10.25-10.45 Clinical Governance: applicazione e organizzazione dell'assistenza alla PMA
Velia Bruno

10.45-11.05 Mosaicismi e PGT-A: criticità nella refertazione e corretta informazione alle coppie
Pasquale Patrizio

11.05-11.25 Discussant: **Massimo Bertoli,
Domenico Dell'Edera,
Stefania Piccolo**

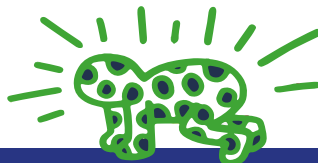

II SESSIONE

TECNICHE DI PMA DI II LIVELLO: ADD-ONS E STRATEGIE DI INDUZIONE DELLA POLIOVULAZIONE

Moderatori: **Bruno Engl, Adriana Fortunato,
Giuseppe Lovascio**

11.25-11.45 Add-Ons in PMA: linee guida ESHRE
**Angelo A. Marino,
Maria Giulia Minasi**

11.45-12.05 Random start, dual stim e
progesterone primed: risultati delle
nuove strategie di stimolazione
ovarica
Enrico Papaleo

12.05-12.25 Il nuovo paradigma nella
stimolazione ovarica: la
competenza ovocitaria
Martina Capuzzo

12.25-12.45 Discussant: **Marco Galletta,
Corina Lepadatu, Rosita Piscopo**

12.45 -13.05 **Premio alla migliore
presentazione intitolato a
Rosalbino Isabella**

Saluto dei Presidenti e annuncio
Congresso Nazionale SIRU 2025 a
Verona

Chiusura dei Lavori e verifica
apprendimento ECM



INFORMAZIONI GENERALI

Sede

The Nicolaus Hotel – Bari
Via Cardinale Agostino Ciasca, 27

Badge

Il badge sarà consegnato ai partecipanti alla registrazione e dovrà essere indossato per tutta la durata del congresso.

Attestato di partecipazione

I partecipanti riceveranno l'attestato di partecipazione via mail, dopo il congresso.

Segreteria in sede

La segreteria sarà disponibile in sede congressuale negli orari del congresso.

Come raggiungere la sede congressuale



AUTO

Da autostrada A 14

Provenienza Nord

uscita Bari NORD
direzione Bari tangenziale
svincolo SS16 BRINDISI – LECCE
Uscita 11 “Poggiofranco” della tangenziale di Bari
Seguire le indicazioni “THE NICOLAUS HOTEL”.

Provenienza Sud

BARI SUD unica uscita per Bari
direzione Bari tangenziale
svincolo SS16 BRINDISI – TARANTO
Uscita 11 “Poggiofranco” della tangenziale di Bari
Seguire le indicazioni “THE NICOLAUS HOTEL”

DALL'AEROPORTO



Bus

AUTOSERVIZI TEMPESTA
Shuttle Aeroporto – Stazione Centrale (Tempo di percorrenza: 25 / 30 minuti)
Dalla stazione centrale AMTAB linea 6 – Fermata Via Matarrese

MEDICINA E BIOLOGIA DELLA RIPRODUZIONE

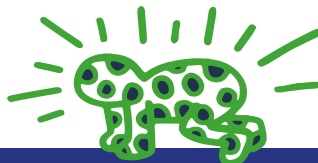

Treno

Dall'aeroporto alla Stazione Centrale

Dalla stazione centrale AMTAB linea 6 – Fermata Via Matarrese

Clicca qui per acquistare i biglietti online: <https://www.aeroportidipuglia.it/bari/treni>



Taxi

ISCRIZIONE

1° Corso Nazionale S.I.R.U. (PRE-CONGRESSO)

L'Intelligenza Artificiale nel laboratorio di seminologia: dalla teoria alla pratica

“HANDS-ON” - 11 Aprile

Quote iva 22% esclusa

**MEDICO, BIOLOGO, TECNICO SANITARIO
DI LABORATORIO BIOMEDICO, OSTETRICA/O**

€ 150,00

Corso a numero chiuso per 15 persone

CONGRESSO - 11-13 Aprile

Quote iva 22% esclusa

	SOCIO S.I.R.U.	NON SOCIO S.I.R.U.
MEDICO	€ 350,00	€ 450,00
BIOLOGO	€ 350,00	€ 450,00
INFERMIERE	€ 250,00	€ 300,00
OSTETRICA/O	€ 250,00	€ 300,00
PSICOLOGA/O	€ 250,00	€ 300,00
TECNICO SANITARIO DI LABORATORIO BIOMEDICO	€ 250,00	€ 300,00
SPECIALIZZANDO e STUDENTE DI MEDICINA	€ 250,00	€ 300,00

Socio S.I.R.U. deve essere in regola con quota associativa del 2024

L'iscrizione dà diritto a: partecipazione alle sessioni scientifiche, kit congressuale, badge, welcome cocktail g.11/4, open coffees, light lunch g.12/4, attestato di partecipazione (via mail dopo il congresso), attestato ECM (se conseguito).



ECM

CORSO DI SEMINOLOGIA

Codice evento n. 412977 – 7,3 crediti formativi

Destinatari dell'attività formativa: 15 partecipanti

Figure professionali: Medici chirurghi, Biologi, Ostetriche e Tecnici sanitari di laboratorio biomedico.
Specializzazioni mediche accreditate: ginecologia e ostetricia; urologia; patologia clinica (laboratorio di analisi chimico-cliniche e microbiologia); medicina generale (medici di famiglia).

CONGRESSO

Codice evento n. 410088 – 4,8 crediti formativi

Destinatari dell'attività formativa: n.300 partecipanti.

Figure professionali accreditate: Medici chirurghi, Biologi, Tecnici sanitari di laboratorio biomedico, Psicologi, Psicoterapeuti, Infermieri, Ostetriche, Specializzandi e Studenti di medicina.
Specializzazioni mediche accreditate: Endocrinologia, Ginecologia e ostetricia, Genetica medica, Urologia, Pediatria, Pediatria (pediatri di libera scelta), Oncologia, Anatomia patologica, Patologia clinica, Medicina generale, Neonatologia.

Ai fini dell'acquisizione dei crediti formativi ECM è obbligatorio:

- aver preso parte all'intero evento formativo;
- aver compilato la documentazione in ogni sua parte;
- aver superato il questionario di valutazione ECM (score di superamento almeno il 75%).
- Non sono previste deroghe a tali obblighi.

Il partecipante è tenuto inoltre a rispettare l'obbligo di reclutamento diretto fino ad un massimo di 1/3 dei crediti formativi ricondotti al triennio di riferimento (2023-2025).

Obiettivo formativo tecnico-professionale:

Tematiche speciali del SSN e SSR ed a carattere urgente e/o straordinario individuate dalla commissione nazionale per la formazione continua e dalle regioni/province autonome per far fronte a specifiche emergenze sanitarie con acquisizione di nozioni tecnico-professionali (20)

Segreteria Scientifica

S.I.R.U.

Società Italiana della Riproduzione Umana

Via Po, 102 – 00198 Roma

info@siru.it

MEDICINA E BIOLOGIA DELLA RIPRODUZIONE

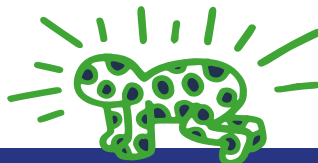

Segreteria Organizzativa e Provider



MEETING PLANNER

Provider ECM Nazionale Accreditato n. 2516

Via Divisione Paracadutisti Folgore, 5 - 70125 BARI

TEL. 080.9905360 - FAX 080.9905359 - 080.2140203

E-mail: info@meeting-planner.it - www.meeting-planner.it

SISTEMA DI GESTIONE
QUALITÀ CERTIFICATO



CERTICQUALITY
UNI EN ISO 9001:2008